

Programma:

- Ore 11.00 Benvenuto agli Ospiti
Ore 11.15 Saluto delle Autorità Regionali
Ore 11.30 Presentazione del Centro
interverranno:
Dr. Francesco Ceratti - Commissario Straordinario,
Prof. Maurizio Viecca - Direttore UO Cardiologia,
Prof. Carlo Antona - Direttore UO Cardiochirurgia,
Dr. Alessandro Pini - Responsabile Centro Malattie Rare - MarfanClinic
- Ore 12.00 Apertura del Centro, Benedizione e visita guidata
Ore 13.00 Buffet

Invito

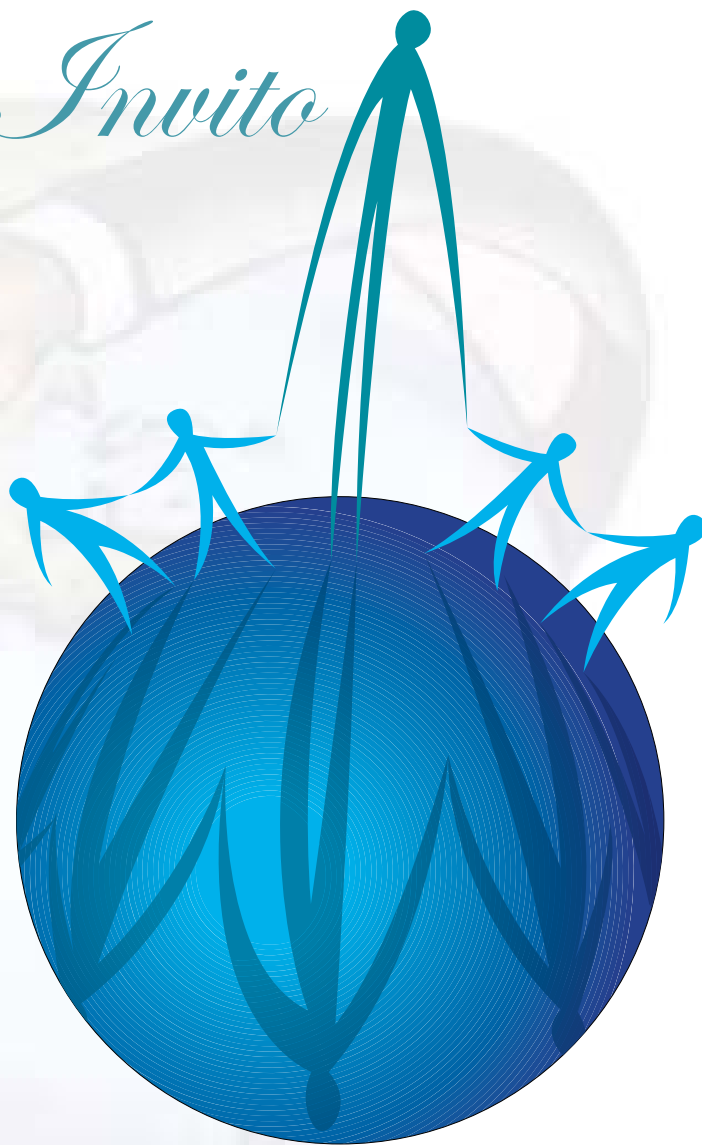

Ospedale Sacco

Divisione di Cardiologia

Direttore Prof. Maurizio Viecca

Centro Malattie Rare Cardiologiche - MarfanClinic

Responsabile Dr. Alessandro Pini

Via G. B. Grassi, 74 - Milano

Tel. 02 39042279 - Tel./fax 02 39042571

Call center 347 30 40 190

e-mail: centromalattierare@hsacco.it

www.marfanclinic.it

23 settembre 2005 alle ore 11.00
presso il padiglione 6 - Cardiologia
dell'Ospedale Luigi Sacco Via G. B. Grassi 74 - Milano



www.marfanclinic.it



www.marfanclinic.it



Cardiologia
Ospedale Sacco

*Il Commissario Straordinario
dell'Ospedale "L. Sacco"
il Dr. Francesco Ceratti,
il Prof. Maurizio Viecca
e il Dr. Alessandro Pini*

La invitano all'inaugurazione del
***"Centro di Malattie Rare
Cardiologiche - MarfanClinic"***
che si terrà il giorno
23 settembre 2005 alle ore 11.00
presso il padiglione 6 - Cardiologia
dell'Ospedale Luigi Sacco
Via G. B. Grassi 74 - Milano.

Numerose malattie rare, come la sindrome di Marfan, la sindrome di Williams, la sindrome di Down, la distrofia muscolare, le anemie emolitiche, la sclerodermia, ecc... presentano un interessamento cardiovascolare che ne condiziona le prospettive di vita e la qualità della stessa.

Da oggi, per tutti questi Pazienti esiste un riferimento cardiovascolare che semplifica e migliora il livello assistenziale, offrendo uno staff cardiologico dedicato ed un team di specialisti per un inquadramento globale della malattia. Accertamenti ambulatoriali con criteri preferenziali e day-hospital per riunire in uno-due giorni gli appuntamenti di quattro mesi.

Consulti tra specialisti per recuperare la visione olistica del Paziente ed ottimizzare le scelte terapeutiche. Un call-center ed un sito internet dedicati per risposte in tempo reale e per raggiungere il Paziente in qualsiasi parte d'Italia.