

Con il patrocinio di



EMOGLOBINURIA PAROSSISTICA NOTTURNA MOLTE TERAPIE PER UNA MALATTIA RARA? IPAZIENTI INCONTRANO I LORO MEDICI

Responsabile Scientifico **Dr. Eros Di Bona**

25-26 Novembre 2022

**SALA CONVEGNI OSPEDALE SAN BASSIANO
BASSANO DEL GRAPPA Via dei Lotti 40**

25 NOVEMBRE

14.00

Registrazione dei partecipanti

14.30

Saluto delle Autorità

Carlo Bramezza Direttore Generale AULSS7

15.00

Tavola rotonda L'EPN, rete delle malattie rare.

Esperienza clinica

Alessandro Burlina Osp. San Bassiano, Bassano D.G.

Eros Di Bona Osp. San Bassiano, Bassano D.G.

Antonio Di Caprio Direttore Sanitario AULSS7

Sergio Ferini Strambi Presidente A.I.E.P.N.

Luciano Flor Direttore Generale Sanità Veneto

Lucio Luzzatto Università degli Studi Firenze

Gianpietro Semenzato Università degli Studi Padova

Domenica Taruscio ISS Roma

Paola Torreri ISS Roma

16.30

E' tempo per una terapia personalizzata?

Antonio Risitano P.O. San Giuseppe Moscati Caserta

17.00

EPN ed infezioni

Corrado Girmenia Policlinico Umberto I Roma

17.30

Gli esperti rispondono

Wilma Barcellini Policlinico di Milano

Rosario Notaro ISPRO Firenze

Anna Paola Iori Policlinico Umberto I Roma

19.00

Chiusura lavori

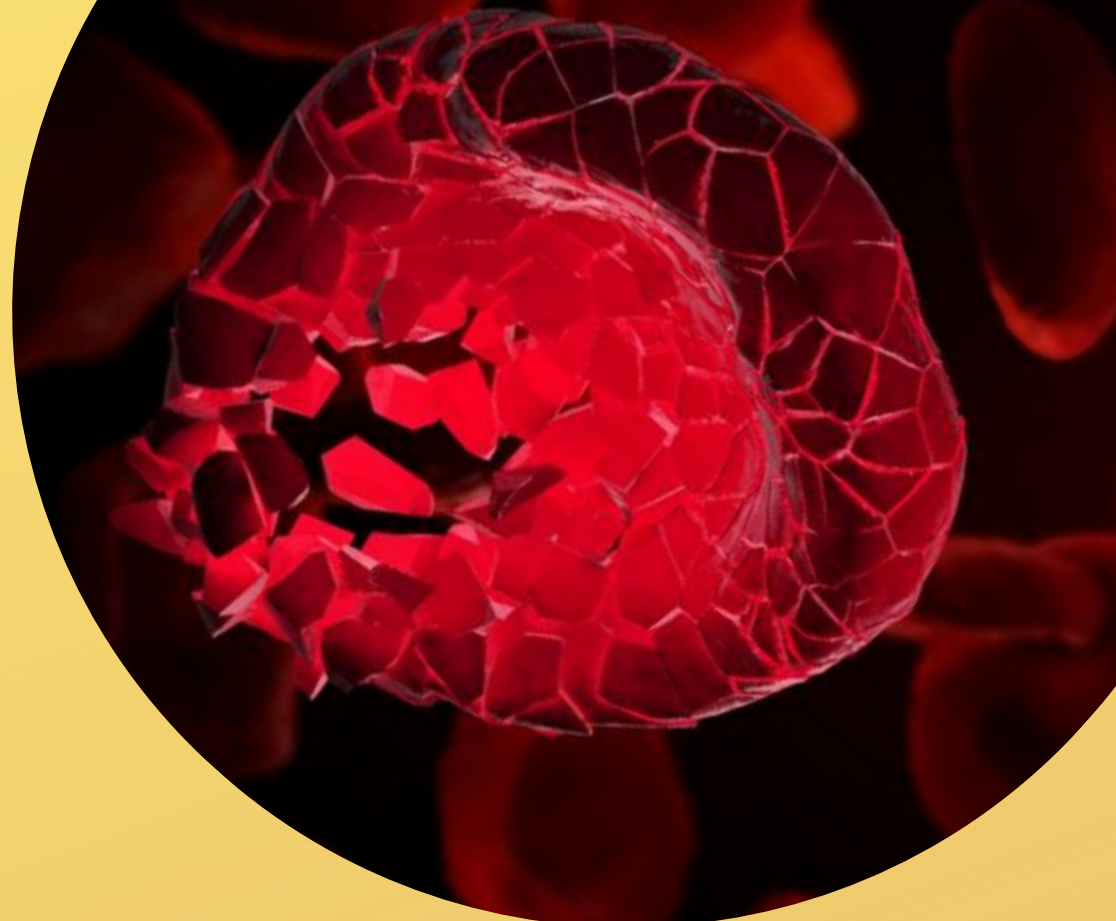

Patient **DAY**

26 NOVEMBRE

09.00

Registrazione dei partecipanti

09.30

EPN: lo stato dell'arte

Lucio Luzzatto

Università degli Studi Firenze

10.15

L'esperienza dei pazienti

Sergio Ferini Strambi

Presidente A.I.E.P.N.

Guido Zago

Vicepresidente A.I.E.P.N.

10.15

Dibattito aperto paziente ed esperti

12.30

Chiusura lavori

13.00

Lunch

INFO EVENTO

L'evento si terrà unicamente in modalità residenziale

La giornata del 26 Novembre è aperta ai pazienti

ECM (solo giornata 25 Novembre)

L'evento formativo n. 2773-366204 ha ottenuto n.5 crediti ECM per :
Medici, Infermieri, Farmacisti, Biologi, TSLB

Obiettivo formativo n. 3:

Documentazione clinica.

Percorsi clinico-assistenziali diagnostici e riabilitativi, profili di assistenza - profili di cura

Provider n. 2773



www.proeventi.it
info@proeventi.it

Con il contributo educativo non condizionante di

